

**Desio in
Movimento**
insieme nella città che cambia



Città di Desio



OBIETTIVO

**Costruiamo la vivibilità e la vitalità della nostra città,
attraverso uno spazio pubblico a misura di pedoni e ciclisti**

STRUMENTI

Zone 30 km/h, isole ambientali, aree a precedenza pedonale

- **Allontanamento** del traffico parassitario di attraversamento che porta solo rumore e inquinamento
- **Riduzione** delle velocità e **aumento** della sicurezza per pedoni, ciclisti e veicoli
- **Permeabilità** ciclopedonale
- **Nuovo piano** della sosta del centro





I CANTIERI NEL CENTRO CITTADINO

LOTTO 2: Largo Alpini *(avviato 22 luglio 2019)*

LOTTO 1: Le 3 Porte

- 1. Corso Italia** *(avviato 9 settembre 2019)*
- 2. Via Lampugnani** *(in partenza 21 ottobre)*
- 3. Via Garibaldi** *(in partenza 26 gennaio 2020)*

NEI QUARTIERI

(avvio Autunno 2019)





LOTTO 1 LE PORTE

PROGETTO per la RIQUALIFICAZIONE URBANA del centro di DESIO

1) ASSE COMMERCIALE

Porta CORSO ITALIA/VIA F.LLI CERVI - Ambito "i2"

2) ASSE CULTURALE

**Porta VIA LAMPUGNANI/VIA CAVALIERI DI VITTORIO VENETO
Ambito "t5"**

3) ASSE COMMERCIALE

Porta VIA GARIBALDI/VIA BORGHETTO - Ambito "g4"





LOTTO 1

CRONOPROGRAMMA INDICATIVO:

1) Porta CORSO ITALIA/VIA F.LLI CERVI

Dal 9 settembre a fine novembre 2019 (durata 70 giorni)

2) Porta VIA LAMPUGNANI/VIA CAVALIERI DI VITTORIO VENETO

Dal 21 ottobre 2019 al 31 dicembre 2019 (durata 70 giorni)

3) Porta VIA GARIBALDI/VIA BORGHETTO

Dal 26 gennaio al 5 aprile 2020 (durata 70 giorni)





L'inquadramento

Asse commerciale



Asse culturale
La collana delle Perle

Reticolo del centro storico



Porta CORSO ITALIA/VIA F.LLI CERVI

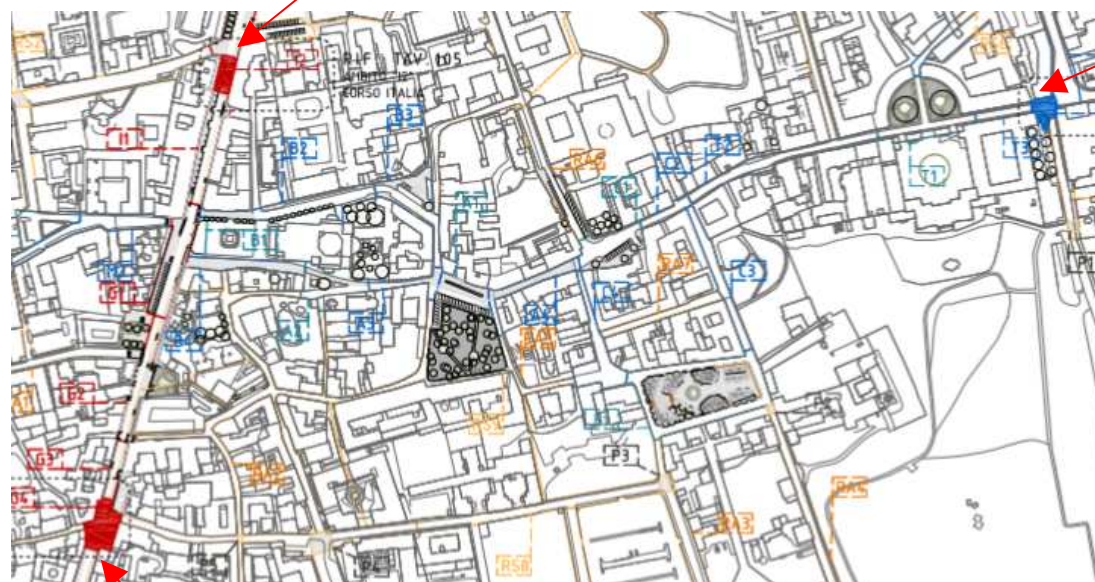

Porta VIA LAMPUGNANI/VIA
CAVALIERI DI VITTORIO
VENETO

LEGENDA

- ASSE CULTURALE
E NUOVO SISTEMA DELLE PIAZZE
- SISTEMAZIONE DELLE PIAZZE
_LE PERLE
- SISTEMAZIONE DELLE STRADE
- ASSE COMMERCIALE DI VIA
GARIBALDI/
CORSO ITALIA
- IL RETICOLO DEL CENTRO STORICO

FACCIAMO
STRADA
ALLE
PERSONE





2° PORTA

ASSE CULTURALE

**Porta VIA LAMPUGNANI/VIA
CAVALIERI DI VITTORIO VENETO**

Ambito "T5"





Via Lampugnani - via Cavalieri di Vittorio Veneto

OGGI
**Una strada
con
marciapiedi**





2° PORTA

Via Lampugnani - via Cavalieri di Vittorio Veneto

DOMANI

Un asse culturale come elemento di collegamento delle principali piazze e luoghi monumentali di Desio. Un “parterre” continuo che elimina le barriere architettoniche vicino alla roggia Traversi, una fontana a raso e dove le auto daranno precedenza a pedoni e ciclisti.



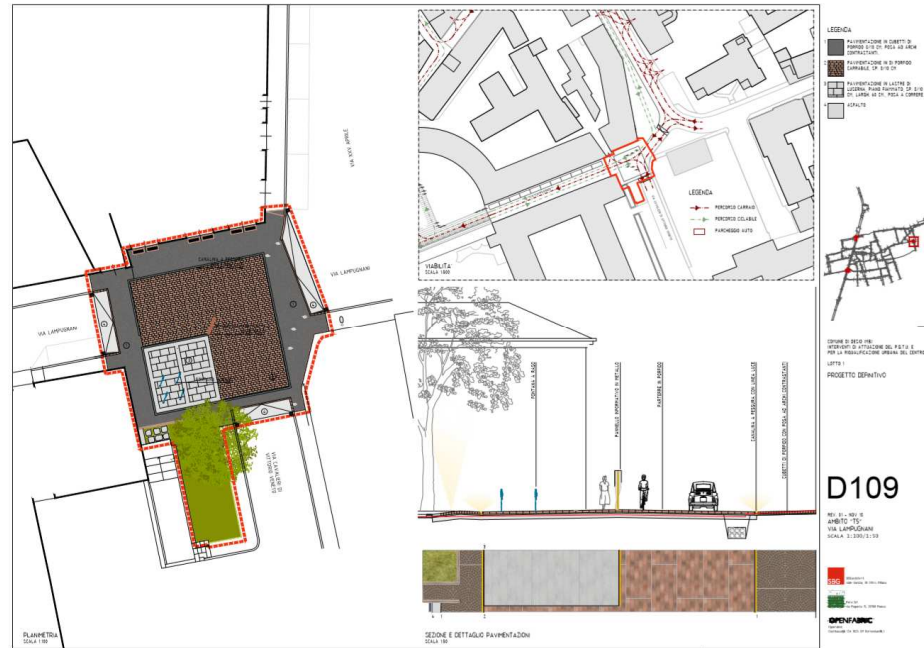

Porta VIA LAMPUGNANI/ VIA CAV. DI VITTORIO VENETO

Lavori

**Dal 21 ottobre al 31
dicembre 2019**





CHE COSA PREVEDE IL PROGETTO?

L'Asse culturale è l'elemento di collegamento delle principali piazze e luoghi monumentali di Desio

“La Collana di Perle”:

- ✓ **Concentrazione di spazi urbani di qualità**
- ✓ **Connessione alla stazione ferroviaria**





- ✓ **Realizzazione del parterre continuo con abbattimento delle barriere architettoniche vicino alla roggia Traversi**
- ✓ **Nuova pozzettatura acque meteoriche**
- ✓ **Nuova illuminazione di tipo lineare**
- ✓ **Realizzazione di una fontana raso nella porzione pavimentata**
- ✓ **Realizzazione di una polifera tecnologica**
- ✓ **Installazione di “Totem” informativo luminoso**
- ✓ **Realizzazione di raccordi ai lotti limitrofi attraverso fasce e cordoli realizzati con materiale di recupero**



LA VIABILITA'

VIA LAMPUGNANI - VIA CAVALIERI VITTORIO VENETO

La circolazione alternativa durante il cantiere

**Dal 21 ottobre
al 31 dicembre
2019**

