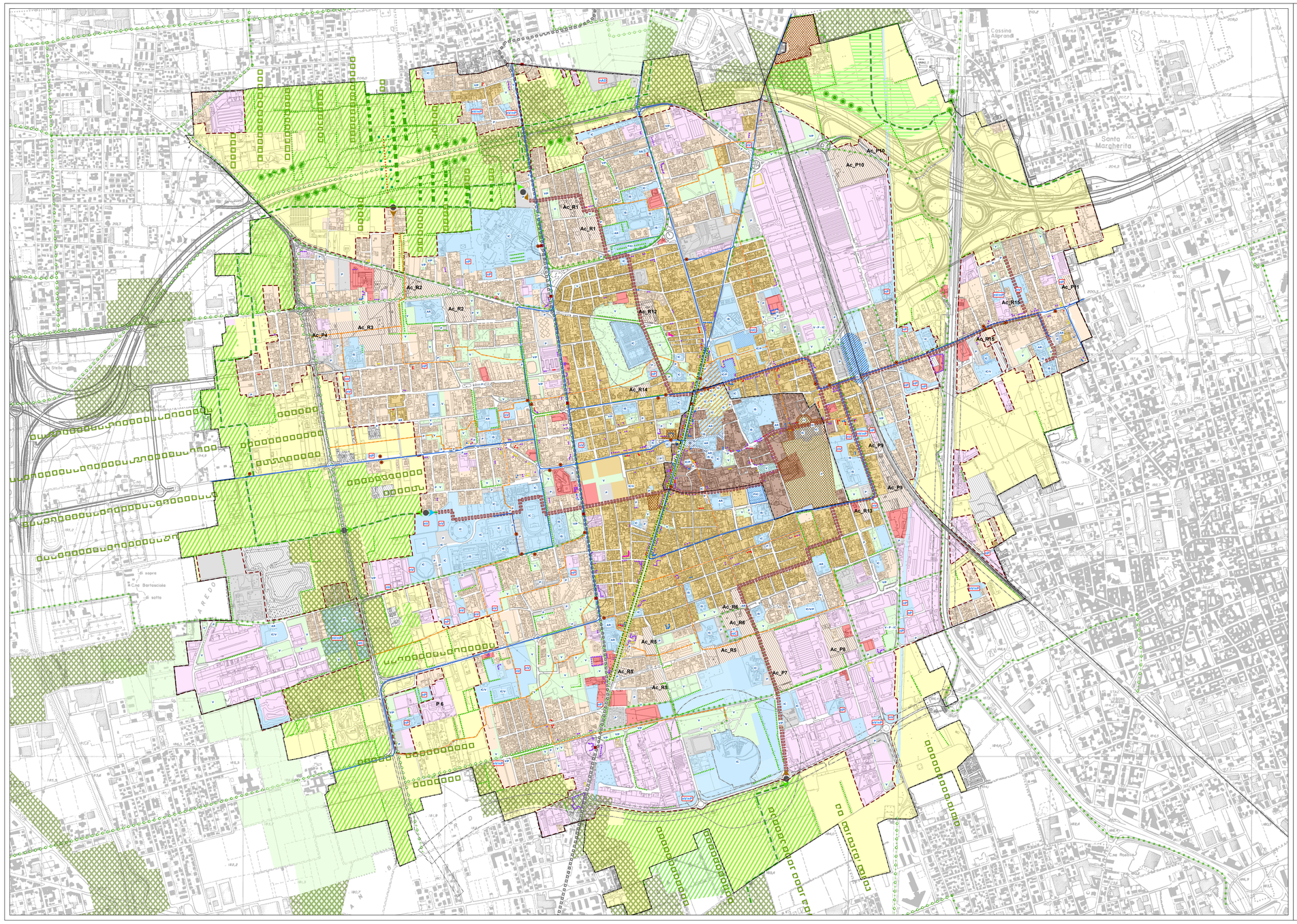

Legenda

ATTREZZATURE E SERVIZI PUBBLICI O DI INTERESSE PUBBLICO O GENERALE ESISTENTI RICONFERMATI

TIPOLOGIA DI DESTINAZIONE

- IC — Attrezzature di interesse collettivo
- IS — Istruzione e assistenza alla prima infanzia
- AR — Attrezzature per servizi religiosi
- V — Verde sportivo e ricreativo
- P — Parcheggi pubblici o di interesse pubblico
- Attrezzature di interesse collettivo; Istruzione e assistenza alla prima infanzia; Attrezzature per servizi religiosi
- Verde sportivo e ricreativo
- Verde sportivo e ricreativo e parcheggi pubblici o di interesse pubblico
- Parcheggi e attrezzature di interesse collettivo (mercati rionali)
- Parcheggi pubblici o di interesse pubblico

NUOVE ATTREZZATURE E SERVIZI

- Servizi di nuova individuazione da acquisire al patrimonio pubblico
- nIC — Attrezzature d'interesse collettivo di nuova realizzazione
- nP — Parcheggi pubblici o di interesse pubblico di nuova realizzazione
- nV — Verde e sport ricreatico di nuova realizzazione
- nAD — Attrezzatura deposito ATM di nuova realizzazione

SISTEMA DELLA MOBILITA' LENTA

- Rete ciclabile esistente
- Rete ciclabile in progetto
- Percorsi di mobilità lenta (greenway realizzata nell'ambito della Pedemontana)
- Riqualificazione dell'asse viario storico di corso Garibaldi con interventi finalizzati al miglioramento della fruibilità pedonale
- Promozione di percorsi di connessione urbana qualificati: asse nord - sud Connessione Ospedale, Stazione ferroviaria, Campus amministrativo e Cimiteri
- Promozione di percorsi di connessione urbana qualificati: asse est - ovest Connessione polo sportivo, stazione ferroviaria e fraz. S. Giorgio
- Percorsi urbani di collegamento tra i servizi di quartiere
- Il sistema delle piazze

SISTEMA DEL TRASPORTO PUBBLICO LOCALE

- Linee autobus
- Fermate del trasporto pubblico locale
- Tracciato ferroviario
- Spostamento della metrotramvia Milano-Desio su via Milano e prolungamento fino al comune di Seregno
- Fermate della metrotramvia in progetto

PRINCIPALI AZIONI STRATEGICHE PREVISTE DAL PIANO

- Valorizzazione del nodo di interscambio della stazione ferroviaria
- Individuazione del campus amministrativo
- Aree di connessione alla rete di valori paesaggistico-ambientale ed ecologico - ponte verde di attraversamento della Pedemontana
- Ponte verde di attraversamento della Pedemontana
- Aree per l'attivazione di progetti di consolidamento ecologico delle aree dei PLIS e della Dorsale Verde Nord Milano
- Compensazioni forestali lungo il tracciato della Pedemontana
- Connessione tra percorsi di valorizzazione ambientale
- Connessione tra il percorso lungo l'asse est-ovest ed il percorso di valorizzazione ambientale
- Connessione tra il percorso di valorizzazione ambientale ed il percorso urbano

- Aree destinate all'agricoltura

AMBITI DEL TESSUTO URBANO CONSOLIDATO

- Tessuto Urbano Consolidato (T.U.C.)
- Beni culturali e beni paesaggistici
- Nucleo di antica formazione
- Ambito urbano consolidato di prima espansione
- Ambito urbano consolidato di seconda espansione
- Zone a prevalente caratterizzazione monofunzionale commerciale
- Zone a prevalente caratterizzazione monofunzionale produttiva
- Aree di completamento (A.C.)
- Impianti ed attrezzature tecnologiche
- Zone a trasformazione urbana ed edilizia limitata
- Aree non soggette a trasformazione (A.N.T.)

DOTAZIONI E CARATTERIZZAZIONI URBANE

Attività rilevate al piano terra degli edifici:

- Negozi alimentari
- Altre attività commerciali
- Ristorazione
- Supermercati e alimentari
- Uffici

AREE DI VALORE PAESAGGISTICO-AMBIENTALE ED ECOLOGICO

- Aree da tutelare e/o di collegamento ai PLIS dei comuni contermini
- Aree interessate da varchi della rete ecologica provinciale

ALTRE INFORMAZIONI

- Parchi locali di interesse sovracomunale (P.L.I.S.) riconosciuti
- PLIS da realizzare negli ambiti di trasformazione
- Elementi lineari arborei ed arbustivi
- Confine comunale (proposta di rettifica inviata alla Regione Lombardia)

CITTÀ DI DESIO

Piano di Governo del Territorio

Sindaco
Roberto Corti
Assessore alle Politiche di Governo del Territorio
Daniele Cassanmagnago

GRUPPO DI LAVORO

Arch. Luigi Fregoni	Progettista e direttore area Governo del Territorio
Prof. Arturo Lanzani	Consulente scientifico
Avv. Claudio Colombo	Consulente giuridico
Arch. Daniela Gambino	Consulente tecnico
Dott. Pianif. Emanuele Garda	Consulente tecnico
Arch. Claudia Pareni	Consulente tecnico
Dott. Pianif. Mariasilvia Agresta	Consulente tecnico GIS

Ufficio Tecnico comunale

TAV. PS1

Progetto del sistema dei servizi e degli spazi pubblici

Variante degli atti di PGT
adottata con deliberazione C.C. n. 36 del 11 novembre 2011 - approvata con deliberazione C.C.n.31 del 3 luglio 2012 e pubblicata sul BURL n. ____ del _____
Variante puntuale al Piano dei Servizi e al Piano delle Regole, con esclusive riguardo al comparto immobiliare compreso tra le vie Manzoni, Galeno e Ortigara
adottata con deliberazione C.C. n. 31 del 22 marzo 2012, approvata con deliberazione C.C. n.36 del 4 luglio 2012 e pubblicata sul BURL n. ____ del _____

Scala 1:5000
Agosto 2012